

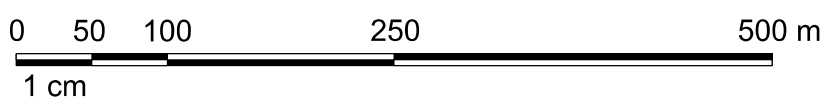

Baaskaardi leht nr 6414 (Rakke)

Määraldise piiripunkte koordinaadid			Määraldise teenindusmaa piiripunkte koordinaadid		
Nr	X	Y	Nr	X	Y
1	6 547 089,44	638 720,49	1'	6 546 786,20	638 714,66
2	6 547 160,60	639 214,86	2'	6 547 140,50	638 650,69
3	6 546 973,58	639 249,60	3'	6 547 226,00	639 245,00
4	6 546 996,75	639 417,42	4'	6 547 037,00	639 287,88
5	6 546 941,30	639 528,48	5'	6 547 055,00	639 429,06
6	6 546 890,82	639 534,93	6'	6 546 958,50	639 614,63
7	6 546 915,32	639 834,33	7'	6 546 977,00	639 859,81
8	6 546 590,93	639 870,57	8'	6 546 882,00	639 865,25
9	6 546 564,12	639 577,47	9'	6 547 218,50	640 382,56
10	6 546 539,42	639 578,91	10'	6 547 528,84	640 441,14
11	6 546 515,96	639 555,45	11'	6 547 586,11	640 488,99
12	6 546 406,56	639 447,60	12'	6 547 687,33	640 571,62
13	6 546 405,88	639 443,36	13'	6 547 742,82	640 615,05
14	6 546 384,75	639 310,82	14'	6 547 794,88	640 658,13
15	6 546 496,92	639 290,97	15'	6 547 816,79	640 676,15
16	6 546 478,73	639 189,18	16'	6 547 635,00	640 913,56
17	6 546 571,40	639 057,96	17'	6 547 698,50	640 995,69
18	6 546 571,43	639 057,89	18'	6 547 429,50	641 310,69
19	6 546 571,28	639 057,03	19'	6 547 184,50	641 027,06
20	6 546 569,75	639 045,69	20'	6 546 756,50	640 963,69
21	6 546 703,31	639 017,22	21'	6 546 399,00	640 382,25
22	6 546 661,94	638 797,77	22'	6 546 632,00	640 092,63
23	6 546 815,85	639 901,20	23'	6 546 627,50	640 047,31
24	6 547 173,68	640 433,61	24'	6 546 750,50	639 903,69
25	6 547 629,80	640 538,55	25'	6 546 552,50	639 922,81
26	6 547 773,95	640 731,69	26'	6 546 516,00	639 555,50
27	6 547 634,93	640 913,58	27'	6 546 407,77	639 448,81
28	6 547 698,48	640 995,66	28'	6 546 406,56	639 447,61
29	6 547 665,24	641 034,63	29'	6 546 369,21	639 213,32
30	6 547 558,19	641 159,99	30'	6 546 457,88	639 208,20
31	6 547 458,22	641 277,06	31'	6 546 474,39	639 195,29
32	6 547 245,00	641 003,94	32'	6 546 571,43	639 057,89
33	6 546 783,26	640 922,34	33'	6 546 570,81	639 054,45
34	6 546 461,01	640 379,16	34'	6 546 559,24	638 989,98
35	6 546 629,66	640 163,19	35'	6 546 600,40	638 981,55
36	6 546 667,56	640 090,35	36'	6 546 568,99	638 805,36
			37'	6 546 567,39	638 796,37
			38'	6 546 667,51	638 774,41
			39'	6 546 779,53	638 753,20
			40'	6 546 780,90	638 745,30

Pindala 131,64 ha

Pindala 166,32 ha



Objekti nimetus ja aadress Simuna turbatootmisala Peetla turbamaardla Lääne-Virumaa, Väike-Maarja vald		Joonise sisu <div style="text-align: center;">Mäeeraldise plaan</div>	
Loa omanik OÜ VESTUR Tamsalu mnt 1 Väike-Maarja alevik Väike-Maarja vald Lääne-Virumaa 46202 vestur@hot.ee		Erik Ratnik <i>/ alkirjastatud digitaalselt /</i>	Joonis nr 1 / 3 Mõõtkava 1 : 5 000
 OÜ Inseneribüroo STEIGER Männiku tee 104, 11216 Tallinn +372 668 1011, info@steiger.ee		Koostas Annika Vohta <i>/ alkirjastatud digitaalselt /</i>	Kuupäev 12.06.2018 Töö nr 18/2199
		Kinnitas Erki Vaguri <i>/ alkirjastatud digitaalselt /</i>	

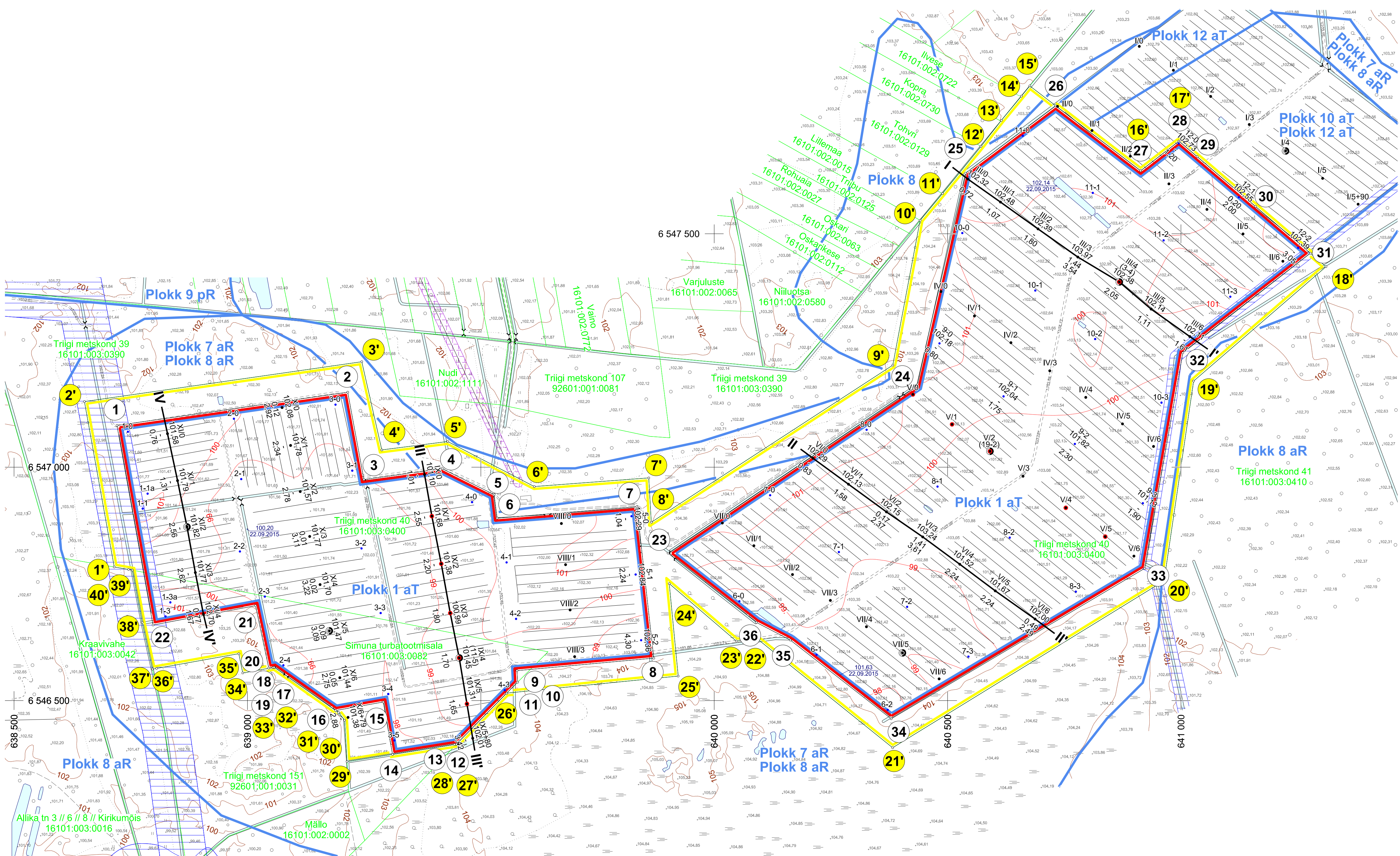

- Märkused:**

1. Koordinaadid L-Est 97 süsteemis, kõrgused Balli 77 süsteemis.
2. Lähtekoordinaadid ja kõrgus: Trimble VRS Now basijaamade võrk.
3. Mõõdistas OÜ Inseneribüroo STEIGER (26.08.2015. a, 22.09.2015. a, 06.04.2016. a).
4. Asendiplaan: Maa-ameti X-GIS kaardirakendus.
5. Kasutatud on Maa-ameti väljastatud:
 - katastrirüksuste piirandmeee (seisuga 08.06.2018. a);
 - digitaalseid Peelta turbamaarada plokkeid piire (seisuga 08.06.2018. a);
 - LIDAR kõrguspunkte loodusliku reljefi kujutamiseks (seisuga 07.12.2015. a).
6. Määratlise plaan on kujutatud mõõtkavas 1 : 5 000, et tagada selle väljatrüki võimalikuks enamlevinud paberi formaatidele.
7. Kasutatud tarkvara: Bentley PowerCivil for Baltics VS8 (litsents: 700006618000020).
8. Maarada piir ei mahu terviklikult kuvamiseks asendiplaanile mõõtkavas 1 : 50 000.